

# Comitato dei Gestori

Comunicato stampa

## LOTTOMATICA: ELETTI CANDIDATI PROPOSTI DA SGR E INVESTITORI ISTITUZIONALI QUALI COMPONENTI DEL CONSIGLIO DI AMMINISTRAZIONE E DEL COLLEGIO SINDACALE

Il coordinatore del Comitato dei gestori, dott. Alberto Zorzi, comunica che oggi, nel corso dell'**assemblea dei soci di Lottomatica**, le liste presentate da Amber Capital Italia SGR, Amundi Asset Management SGR, Anima SGR, Arca Fondi SGR, BancoPosta Fondi SGR, BNP Paribas Asset Management, Eurizon Capital SGR, Fidelity Funds, Fideuram Asset Management (Ireland), Fineco Asset Management, Generali Asset Management SGR, Interfund Sicav, Kairos Partners SGR, Mediobanca SGR, Mediolanum Gestione Fondi SGR e Mediolanum International Funds Limited, hanno ricevuto, **per il consiglio di amministrazione**, circa 73.864.275 voti ovvero circa il 39,8% dei voti espressi in assemblea, pari a circa il 29,3% del totale del capitale sociale, e **per il collegio sindacale**, circa 22.974.857 voti ovvero oltre il 12,3% dei voti espressi in assemblea, pari a circa il 9,1% del totale del capitale sociale per cui risultano eletti:

- nel consiglio di amministrazione:

**1. Francesco Giammaria**

- nel collegio sindacale:

**Presidente del collegio sindacale**

**1. Gabriele Grignaffini**

**Sindaco supplente**

**1. Elena Angela Maria Valenti**

In allegato i *curricula* degli eletti.

Milano, 20 aprile 2026

Contatti media:

MAIM | Public Diplomacy & Media Relations

[stampa@maimgroup.com](mailto:stampa@maimgroup.com)

Andrea Pontecorvo | +39 3935486192

Geronimo Emili | +39 3519070756



**PESSI ASSOCIATI**  
STUDIO LEGALE  
ROMA MILANO

Prof. Avv. Roberto Pessi  
Avv. Maurizio Santori  
Avv. Tiziana Serrani  
Avv. Silvia De Santis

Avv. Francesco Giammaria  
Avv. Lorenzo Confessore  
Avv. Iolanda Gentile  
Avv. Paolo Eugenio Pedà

Prof. Avv. Raffaele Fabozzi  
Prof. Avv. Annalisa Pessi  
Avv. Antonella Parisi

Avv. Sebastiano Amato  
Avv. Isabella Chirò  
Avv. Daria Dell'Aquila  
Avv. Stefano Luisi  
Avv. Katia Ranalli  
Avv. Roberta Zicari

Avv. Ottaviano Aureli  
Avv. Ilenia D'Anella  
Avv. Simona Delle Fave  
Avv. Eleonora Petringa  
Avv. Angela Rendinelli  
Avv. Phd Antonio Dimitri Zumbo

Avv. Mario Cappucci de Tschudy  
Avv. Massimo D'Ippolito  
Avv. Andrea Izzo  
Avv. Roberta Piccinni  
Dott. Phd Emilio Rocchini

Avv. Marta Sofia Bottanelli  
Avv. Phd Annachiara Lanzara  
Avv. Pamela Rossi

Avv. Simona Chiricotto  
Avv. Giulia Montuoro  
Avv. Francesco Serrani

Avv. Alessandra Cutecchia  
Avv. Silvia Prosperi  
Avv. Phd Margherita Volpes

*of counsel Prof. Avv. Giuseppe Sigillò Massara*

*of counsel Avv. Antonio Melone*

## **CURRICULUM VITAE**

### **Dati anagrafici**

Nome e cognome: Francesco Giammaria  
Luogo e data di nascita: L'Aquila, 21 maggio 1969

### **Titoli di studio**

- Laurea in Giurisprudenza conseguita il 17 dicembre 1992 con votazione 110/110 e lode, presso l'Università di Roma "La Sapienza", con tesi in Diritto Privato dal titolo "*Il divieto dei patti successori*".
- Specializzato con lode il 18 dicembre 1998 presso la Scuola di specializzazione in Diritto sindacale del Lavoro e della Previdenza sociale dell'Università di Roma "La Sapienza", con tesi dal titolo "*Le eccedenze del personale nel settore del credito tra disciplina legale e contrattuale*".

### **Titoli professionali e altri titoli**

- Avvocato dal 22 luglio 1996. Patrocinante in cassazione.



## PESSI e ASSOCIATI

STUDIO LEGALE  
ROMA MILANO

- Socio Fondatore e Managing Partner dello Studio Legale Pessi e Associati, primario studio nel panorama giuslavoristico nazionale, specializzato nella difesa ed assistenza alle aziende, composto da 11 soci e 30 avvocati, con sede in Roma ed in Milano.
- Attualmente (da maggio 2025) componente del Consiglio di Amministrazione di SOL S.p.A. società quotata alla Borsa italiana.
- Attualmente (da agosto 2020) componente del Consiglio di Amministrazione di Laura Biagiotti S.p.A..
- Attualmente (da dicembre 2023) componente dell'Organismo di Vigilanza di Italgas Reti S.p.A..
- Già componente (fino a giugno 2025) dell'Organismo di Vigilanza 2i Rete Gas S.p.A..
- Già componente (fino ad aprile 2025) del Consiglio di Amministrazione di Banca Credifarma S.p.A del Gruppo Banca Ifis.
- Componente della Commissione di Diritto del Lavoro della Scuola forense Vittorio Emanuele Orlando del Consiglio dell'Ordine degli Avvocati di Roma.
- Professore a contratto di Diritto del Lavoro presso l'Università degli Studi di Roma Tor Vergata dall'Anno Accademico 2001/2002 all'Anno Accademico 2016/2017.
- Professore a contratto presso l'Università degli Studi di L'Aquila negli Anni accademici 1996-1997, 1997-1998 e 1998-1999.
- Già Professore a contratto di Diritto del Lavoro presso l'Università LUISS Guido Carli di Roma (Scuola di Specializzazione per le Professioni Legali nonché Master "*Legal advisor & human resources management*").
- Già componente del *Comitato scientifico* e docente del Master Universitario di I livello "Organizzazione, Persone, Lavoro" presso la facoltà di Economia dell'Università degli Studi di Roma Tor Vergata.
- Vincitore di borsa di studio presso il Centro di Studi e Ricerche di Diritto Comparato e Straniero di Roma dal 1^ aprile 1995 al 15 febbraio 1996.
- Vincitore di borsa di studio per la partecipazione al XIII Seminario Internazionale di Diritto del Lavoro Comparato svoltosi presso la Certosa di Pontignano dell'Università di Siena dal 3 al 9 settembre 1995.
- Vincitore di borsa di studio triennale relativa al concorso di ammissione alla Scuola di specializzazione in Diritto Sindacale del Lavoro e della Previdenza Sociale dell'Università di Roma "La Sapienza".



PESSI e ASSOCIATI

STUDIO LEGALE  
ROMA MILANO

-Socio dell'AIDLASS - Associazione Italiana di Diritto del Lavoro e della Sicurezza Sociale.

-Socio AGI - Associazione Giuslavoristi Italiani.

-Relatore su argomenti giuslavoristici in giornate di studio e corsi di formazione organizzati dalle principali Università e società specializzate nel settore.

-Tra i numerosi temi trattati in tali occasioni si ricordano:

“Flessibilità delle mansioni”; “L’Apprendistato nell’ambito del pacchetto Treu”; “La nuova disciplina del lavoro part time”; “Controlli a distanza dei lavoratori”; “Il Fondo esuberanti nel settore del credito”; “Il contratto di inserimento”; “Il contratto di collaborazione a progetto”; “Gli ammortizzatori sociali”; “La somministrazione”; “La Riforma Biagi”; “Conciliazione ed arbitrato nel rapporto di lavoro”; “Aspetti giuslavoristici del D.Lgs. n. 231 del 2001”; “La prevenzione e la deflazione del contenzioso”; “La certificazione dei contratti”; “La gestione della crisi tra incentivi al reimpiego e valorizzazione della contrattazione collettiva”; “Le collaborazioni autonome nella Riforma Fornero”; “Il jobs act”; “Il punto sugli appalti di servizi”, “La responsabilità del datore di lavoro per l’impropria gestione del whistleblowing”, “La responsabilità giuridica del manager”.

-Membro della redazione del *Notiziario di Giurisprudenza del Lavoro*, rivista specializzata in diritto sindacale del lavoro e della previdenza sociale edita dalla Bancaria Editrice (ABI) ed autore di oltre 400 note a sentenza pubblicate sulla stessa.

### **Principali competenze**

Assistenza e consulenza in ambito giuslavoristico di clienti datoriali (nazionali ed esteri) quali banche, casse di previdenza, società telefoniche, televisive, informatiche, petrolifere, ferroviarie, industriali, società che operano nel settore della gestione aeroportuale, della distribuzione, dei servizi, dell’energia, della somministrazione, dell’automotive, dell’hotellerie, enti religiosi.

#### Attività stragiudiziale e di consulenza in materia di:

##### a) Diritto del lavoro:

- predisposizione e cessazione di contratti con top manager;
- gestione di problematiche in materia di mansioni, trasferimenti, distacchi, licenziamenti individuali, patti di non concorrenza, patti di riservatezza, compensation, azioni disciplinari, regolamenti aziendali;
- formazione finanziata.

##### b) Diritto sindacale:

- procedure di licenziamento collettivo, cassa integrazione, cessione o affitto di (ramo di) azienda, contratti di espansione;



- partecipazione diretta a trattative sindacali;
- rinnovi di contratti collettivi nazionali e aziendali.

c) Diritto della previdenza sociale:

- previdenza complementare (casce e fondi aziendali/di settore);
- previdenza pubblica (INPS);
- previdenza privata (Casse di previdenza).

Attività giudiziale.

Patrocinio nel contenzioso giuslavoristico individuale e collettivo, dinanzi alle magistrature ordinarie su tutto il territorio nazionale ed alla Suprema Corte di Cassazione.

**Principali pubblicazioni**

- *Lavoro domestico, Licenziamento disciplinare e tutela della maternità*, nota a Pretura di Firenze, ordinanza (di remissione alla Corte Costituzionale) n. 582/1994, in *Diritto del Lavoro*, 1994, II, 517.
- *Nuovo intervento della Corte Costituzionale in materia di sciopero nei servizi pubblici essenziali* nota a Corte Costituzionale, 24 febbraio 1995, n. 57, in *Il diritto del lavoro*, 1995, II, 150.
- *Osservazioni in tema di mutamento di mansioni e tutela della professionalità*, in *Il diritto del lavoro*, 1995, I, 496.
- *Osservazioni in tema di danno da dequalificazione professionale*, nota a Cassazione Civile, Sezione Lavoro, 18 aprile 1996, n. 3686, in *Giurisprudenza Italiana*, 1997, I, 1, 926.
- *Disciplina delle mansioni e flessibilità: le deroghe all'art. 2103 c.c.* in "Flessibilità e diritto del lavoro", II a cura di Giuseppe Santoro Passarelli, Torino, 1997, 11.
- *Le Sezioni Unite e l'«intenzionalità» nell'art. 28: il quadro generale lascia una perplessità*, nota a Cassazione Sezioni Unite Civili, 12 giugno 1997, n. 5295, in *Rassegna Giuridica dell'Energia Elettrica*, 1998, 1, 129.
- *L'articolo 28 dello Statuto dei lavoratori tutela i soli diritti sindacali*, nota a decreto Pret. Roma, in *Guida al lavoro*, 1998, 7, 16.
- *Successione di ccnl: aspettative di fatto e autonomia contrattuale*, in *Guida al Lavoro*, 1998, 45, 68.
- *Riflessioni in tema di patto di non concorrenza*, in *Guida al lavoro*, 2000, 29, 30.



PESSI e ASSOCIATI

STUDIO LEGALE  
ROMA MILANO

- Commento agli artt. 2095 e 2103 c.c. nell'ambito del "Codice Civile Ipertestuale" edito dalla UTET a cura di Confortini – Bonilini 2009.
- Commento agli artt. 414, 416, 425, 428, 431 c.p.c. nell'ambito del "Codice Ipertestuale di Diritto del Lavoro" edito dalla UTET 2010.
- "Azione di regresso dell'Inail e accertamento del fatto-reato in sede civile", nota a Corte di Cassazione – Sezione Lavoro 17 maggio 2010 n. 11986 in Mass. Giur. Lav., 2011, 4, 276.
- "Assunzione obbligatoria solo per la qualifica richiesta", nota a Corte di Cassazione – Sezione Lavoro 25 marzo 2011 n. 7007 in Mass. Giur. Lav., 2011, 7, 510.
- "Alcune considerazioni sulle "nuove" collaborazioni autonome", in Mass. Giur. Lav., 2013, 8, 510.
- "Panoramica sulla Riforma Fornero", in *La Riforma Fornero, Spunti di discussione*, a cura di Roberto Pessi e Giuseppe Sigillò Massara, CEDAM, 2013, 4.
- "Le collaborazioni autonome", in *La Riforma Fornero, Spunti di discussione*, a cura di Roberto Pessi e Giuseppe Sigillò Massara, CEDAM, 2013, 83.
- *Le "nuove" collaborazioni coordinate e continuative*, in Mass. Giur. Lav., 2015, 6, 380.
- "Il contratto minotauro" in Financial Community Hub, 14 aprile 2024 <https://fchub.it/>
- "La responsabilità giuridica del manager e la corretta applicazione dei modelli di compliance" in LUISS School of law Working paper 03/2025

### **Conoscenze linguistiche**

Buona conoscenza della lingua inglese sia scritta che parlata.

Si autorizza il trattamento dei dati personali sopra riportati ai sensi del Regolamento UE 2016/679 e succ. modd. e integ.

# Gabriele Grignaffini

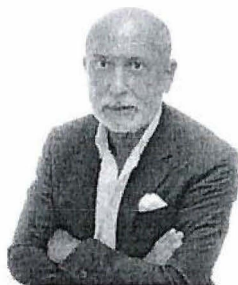

Nato a Parma, il 21.12.1964

Laureato in Economia e Commercio nel 1988, presso l'**Università Commerciale L. Bocconi**.

Dal 1994 è iscritto all'Albo dei Dottori Commercialisti di Milano ed è **Revisore dei Conti dal 1999**.

## CARRIERA

Da luglio 2024 a dicembre 2025 è **CHIEF OPERATING OFFICER di EY ITALIA** (1,3B€ di fatturato), per tutte Service Line di Gruppo e membro del Consiglio di amministrazione della EY Technical & Services, e **Amministratore Delegato di Global Shared Services**.

Dal 2010 al 2019 è **CHIEF OPERATING OFFICER della DIVISIONE ASSURANCE di EY Italia e COO del Mediterranean Assurance Leadership Team** (Italia, Spagna, Portogallo).

Dal 2002 è **SENIOR PARTNER in EY** dove ha ricoperto diversi ruoli e progetti, all'interno del network domestico ed internazionale di Area Mediterranea, **EMEIA** e Global.

Dal 2017 al 2024 è **Amministratore Esecutivo di Global Shared Services**.

Nel 1990 entra in **ARTHUR ANDERSEN**, dove viene nominato **EQUITY PARTNER** nel 2000, dopo aver svolto un *Secondment Resident* per 18 mesi presso l'**Headquarter Global di Chicago**; nel 2001 viene nominato Partner Responsabile dell'ufficio di Milano e di tutto il Nord Italia con il coordinamento degli uffici di Milano, Torino, Genova, Bergamo e Brescia.

Nel 1988 inizia la sua carriera in **TECNIMONT S.p.A. - Gruppo Montedison** in Area Amministrazione, Pianificazione & Controllo.

## INCARICHI IN ORGANI DI CONTROLLO SOCIETARIO

È **Presidente del Collegio Sindacale di Scuola Holden** – Gruppo Feltrinelli, da aprile 2025.

È **Membro del Collegio Sindacale di Alpiq Italia Holding** e membro del Consiglio dei Probiviri di AFLIN, dal 2024.

## INCARICHI DI REVISORE E CERTIFICAZIONE DEL BILANCIO

Nel corso della sua carriera ha ricoperto il ruolo di Partner responsabile della revisione dei bilanci di **importanti gruppi industriali, quotati e non, operanti in diversi settori: Energia, Fashion & Textile, Media & Entertainment, Retail, Fondazioni, Enti del Terzo Settore. In particolare:**

Dal 2000 al 2017, ha svolto il ruolo di **Partner** responsabile della revisione della **FONDAZIONE MILANO PER LA SCALA** e della **Fondazione “Accademia d'arti e mestieri dello spettacolo Teatro alla Scala”**, dal 2005 al 2025.

- 1990 - 2000 Makita S.p.A.
- 1990 - 1993 Fabbri Editori S.p.A.
- 1990 – 1992 Gruppo Olivetti
- 1991 - 1994 Gruppo Rizzoli Corriere Della Sera
- 1991 - 1997 Masson Editori S.p.A
- 1994 - 1997 Gruppo Mondadori – Elemond
- 1994 - 2000 Gruppo Legler S.p.A
- 1994 - 2000 Gruppo Cotonificio Albini S.p.A.
- 1997 - 2002 Gruppo Olcese S.p.A.
- 1997 - 2002 Gruppo GFT Eurisko S.p.A.
- 1994 - 2002 Gruppo De Agostini S.p.A.
- 1997 - 2000 Etro S.p.A
- 1997 - 2000 Fondazione Stelline di Milano
- 2000 - 2002 Associazione Volontari Servizio Internazionale
- 2001 - 2002 Fondo Ambiente Italiano
- 2002 - 2019 Gruppo Alpiq
- 2005 - 2017 Gruppo Mc Donalds
- 2005 - 2025 Gruppo Geodis
- 2005 - 2025 Gruppo Goglio
- 2005 - 2011 Gruppo Fuji
- 2005 - 2011 Gruppo Expedia
- 2008 - 2011 Gruppo Saes Getters
- 2009 - 2012 Gruppo Marzotto
- 2010 - 2015 Gruppo Infa Labochim
- 2010 - 2013 Aspesi S.p.A.
- 2010 – 2013 Morris S.p.A.
- 2011 - 2017 Falck Holding
- 2011 - 2012 Gruppo Ratti
- 2013 - 2017 Gruppo Sky Italia
- 2014 – 2023 Gruppo Repower
- 2017 – 2025 HarperCollins Italia
- 2017 – 2025 Gruppo U Group
- 2021 - 2025 Flos B&B Italia Group
- 2017 - 2019 Bang & Olufsen

- 2018 – 2023 Gruppo Epson Italia
- 2018 – 2025 Alcantara S.p.A. | Toray Group Europe
- 2019 – 2025 Policlinico Universitario Campus Bio-Medico
- 2019 – 2025 Fondazione Policlinico Universitario Campus Bio-Medico
- 2019 – 2025 Nippon Gases Italia
- 2020 – 2025 FRETTE 1860
- 2020 – 2022 CharityStars
- 2022 – 2023 Gruppo Bosch
- 2022 – 2024 Gruppo Moltiply
- 2022 – 2025 Gruppo Mitsubishi Italia
- 2023 – 2025 Fondazione del Maggio Musicale Fiorentino
- 2023 – 2025 Gruppo Collini
- 2025 F.C. Internazionale Milano S.p.A.

## INCARICHI INTERNAZIONALI

2021 - 2022 Membro del **Global Network**, nel gruppo di **Pricing Technology** per la definizione della strategia di sviluppo e del relativo modello di go-to-market

2021 - 2022 Membro del Comitato di Leadership incaricato di supportare **l'Assurance Practice Germania**, a seguito del caso *Wirecard*.

1999 - 2000 Membro del Gruppo di Studio dell'Headquarter **Arthur Andersen di Chicago** dedicato al **Risk Management**, con l'obiettivo di sviluppare strumenti diagnostici per l'identificazione dei principali rischi d'impresa.

## ALTRE INFORMAZIONI

Fluente in inglese, *Secondment Resident* negli Stati Uniti (1999–2000), ha ricoperto nel corso della carriera diversi ruoli con responsabilità e relazioni internazionali.

### Impegno per la leadership femminile

Ha promosso e sostenuto numerosi programmi di sponsorship ed empowerment della leadership femminile, contribuendo alla crescita di talenti e alla diffusione di modelli di leadership inclusivi.

### Attività accademiche

Ha svolto attività didattiche e interventi come executive speaker presso SDA Bocconi e Università L. Bocconi, portando in aula esperienze tecniche, manageriali e strategiche maturate.

### Interessi personali

Coltiva passioni che alimentano creatività e innovazione: sta scrivendo un libro, si dedica alla nautica, esplora il mondo del design e segue con particolare attenzione gli investimenti e l'evoluzione dell'intelligenza artificiale.

Milano, 19 marzo 2026

## CURRICULUM VITAE

**Elena Valenti**

Cittadinanza: Italiana

Famiglia: Coniugata; due figli

---

### **PROFILO PROFESSIONALE**

Dottore Commercialista  
Revisore Contabile

### **ESPERIENZE PROFESSIONALI**

#### **Ecovis- STLex – Studio Legale Tributario**

Collaborazione da settembre 2023

**Consulenza fiscale ad aziende e persone fisiche**

#### **Studio Associato Servizi Professionali Integrati corrispondente Fieldfisher Global**

marzo 2017 - agosto 2023

**Senior Manager dipartimento fiscalità internazionale persone fisiche**

Consulenza ad aziende

Consulenza a clientela privata

#### **Ecovis- STLex – Studio Legale Tributario**

gennaio 2014 - marzo 2017

**Consulenza fiscale e societaria**

**Consulenza fiscale internazionale persone fisiche**

**Cariche societarie**

#### **Studio Tributario e Societario corrispondente Deloitte**

aprile 2008 . gennaio 2014

**Manager dipartimento di Global Mobility**

#### **Studio Associato Legale e Tributario corrispondente Ernst & Young International**

aprile 1994 – marzo 2008

**Supervisor dipartimento “Corporate Tax” (1994-1997)**

**Manager dipartimento “Human Capital” (1997-2008)**

#### **Studio Tributario e Legale Valenti di Milano**

febbraio 1991 – febbraio 1994

**Consulenza fiscale e societaria/ predisposizione bilanci di esercizio  
Internship presso la Banca Commerciale Italiana – sede di Londra**

settembre- dicembre 1990

**CARICHE SOCIETARIE**

Sindaco effettivo delle società:

- Abitare In S.p.A. (quotata Euronext STAR Milano) – nomina 26/01/2024 in carica fino ad approvazione bilancio 30/09/2026
- Ruffini Partecipazioni Holding S.r.l. (gruppo Moncler) - nomina 22/07/2022 in carica fino ad approvazione bilancio 31/12/2024
- Jakil S.p.A. - nomina 29/05/2024 in carica fino ad approvazione bilancio 31/12/2026

Sindaco supplente delle società:

- Carel Industries S.p.A.- nomina 22/04/2024 in carica fino ad approvazione bilancio 31/12/2026
- Double R S.r.l.- nomina 29/01/2025 in carica fino ad approvazione bilancio 30/06/2027

Revisore legale delle società:

- TEKNO S.r.l.- nomina 14/06/2023 in carica fino ad approvazione bilancio 31/12/2025
- Tavolara S.r.l.- nomina 28/10/2023 in carica fino ad approvazione bilancio 30/06/2026

**STUDI COMPIUTI**

**Post-universitari**

1992

Esame di Stato per l'abilitazione alla professione di Dottore Commercialista e di Revisore Contabile:

- iscritta all'albo dei Dottori Commercialisti di Milano dal 1993
- iscritta all'albo dei revisori contabili con D.M. del 12.04.1995, pubblicato sulla.G.U. n. 31 bis del 21.04.1995- n. iscrizione 59499-

**Universitari**

Marzo 1991

Laurea in Economia Aziendale (specializzazione in libera professione di dottore commercialista) conseguita a pieni voti presso l'Università Bocconi di Milano

**Medie superiori**

Giugno 1986

Diploma di maturità linguistica (liceo linguistico umanistico) conseguito presso l'istituto Marcelline di Milano

**LINGUE**

Italiano: madre lingua

Inglese: ottima conoscenza parlata e scritta

Francese: ottima conoscenza parlata e scritta

**CONOSCENZE INFORMATICHE**

Sistema operativo: Windows, IOs;  
Applicativi: Microsoft Word, Excel, Powerpoint

\*\*\*

Autorizzo il trattamento dei dati personali ai sensi del D.Lgs. 196/2003